



MARYVALE PREPARATORY ACADEMY

UNA ACADEMIA DE GREAT HEARTS

NOVEDADES DE ARCHWAY

AGOSTO 22, 2024

FECHAS PRINCIPALES:

Agosto 26
Clubes Empiezan

Agosto 30
Cafe con la Directora

Agosto 30
Sesion de Zoom
con Padres de 6to Grado

Septiembre 2
No hay escuela - Día del Trabajo

Septiembre 5
Día de las fotos

Septiembre 11
Noche de asociación familiar K-6

Septiembre 18
Miercoles Dia Completo

Septiembre 20
Salida Temprana



Un Mensaje de la Directora Cruz...

Estamos bien encaminados en todas las cosas emocionantes que suceden aquí en Maryvale Prep y la cultura de la escuela se siente bien.

Espero que todos ustedes hayan podido revisar las calificaciones de sus hijos si están en 3er a 6to grado. Les animamos a que se comuniquen con nosotros si tienen alguna pregunta. Para aquellos de ustedes con estudiantes de K-2do grado, por favor revisen con los maestros de sus hijos si tienen alguna pregunta. La mejor manera de asegurar el éxito es la colaboración y la comunicación bidireccional.

Si usted todavía no lo ha hecho, por favor guarde la fecha y planee que un padre/guardián asista a nuestra primera Noche de Sociedad Familiar el miércoles, 11 de septiembre. Por favor vea los detalles en el boletín. Como se mencionó anteriormente, nuestro Objetivo Temático es Pasar Páginas Juntos. Realmente queremos aumentar la fluidez de lectura y comprensión y construir entusiasmo alrededor de la lectura. Usted recibirá algunos consejos prácticos en la Noche de Asociación Familiar para ayudar a su hijo con estas habilidades y esfuerzos en el hogar.

Además de lo académico, hemos comenzado muchas otras cosas divertidas aquí. Nuestros alumnos de 5to y 6to grado han comenzado programas de atletismo. Mini Matadores para K-4th comenzó ayer con gran participación. La próxima semana clubes extracurriculares comienzan. Hay algo para todos los días aquí y esperamos que se mantenga involucrado y en ¡comunicación para sacar el máximo provecho de ella!

¡Gracias por asociarse con nosotros!



Número de teléfono de la oficina principal:
(623) 247-6095

Línea para reportar ausencias:
(623) 247-6095

Opcion 0

(deje mensaje de voz detallado para informar de las ausencia)

Correo electrónico para reportar ausencias:
attendance@maryvaleprep.org

www.maryvaleprep.org



HORARIO DE ESCUELA

Días Regulares:

8:00 AM - 3:15 PM

(campus se abre a las 7AM)

Días de salida temprana:

8:00 AM - 12:45 PM

HORARIO DE OFICINA

Horario Regular

7:00 AM - 4:00 PM

Días de salida temprana:

7:00 AM - 1:30 PM

LIBROS DE GRADOS ABIERTOS PARA 3-6º GRADO

Tenemos libros de notas abiertos para los alumnos de 3º a 6º curso. Los profesores dirigirán este esfuerzo para proporcionar a las familias información oportuna e importante sobre los alumnos, preservando al mismo tiempo los primeros principios de una educación clásica.

Por favor revise las calificaciones semanalmente los lunes. Tenga en cuenta que este libro de notas sólo se aplicará a 3º-6º grado materias básicas y no cursos especiales. ¡También no se aplicará a K-2 como los niveles de grado grado en un sistema más complejo basado en normas, ignorar S1 Grados! Nuestros maestros de K-2 todavía pueden proporcionar información sobre las calificaciones de su hijo a petición y en la mitad del trimestre si hay deficiencias.

OBJETIVO TEMÁTICO: PASAR PÁGINAS JUNTOS

Como seguimos fomentando la lectura estamos implementando Book Buddies con nuestros grados más jóvenes y mayores.

El primer miércoles (ERD) de cada mes, los estudiantes de 5º y 6º grado se unirán a Kindergarten y 1er grado para leer un libro.

Los estudiantes tendrán la oportunidad de disfrutar de bellas historias y establecer conexiones entre ellos. Los mayores recibirán una oportunidad de practicar sus dotes de liderazgo con sus jóvenes.



VOLUNTARIOS

Todos los voluntarios de Maryvale Prep deben tener una autorización de Raptor antes de ser voluntarios en el campus. La autorización de Raptor debe ser renovada anualmente, si usted fue autorizado el año escolar pasado, debe completar el proceso de autorización de nuevo para el año escolar 2024-25. El costo es de \$6 y sólo toma unos minutos.

[Impulse aquí para comenzar el proceso](#)

NOCHE DE ASOCIACION DE FAMILIAS DE K-6

¡Por favor, reserve la fecha para nuestra primera Noche de Asociación Familiar del año! Vamos a organizar dos de estos eventos (antes conocido como APTT) este año escolar para todos los niveles de grado K-6, con el propósito de formar conexiones fuertes como una comunidad, la revisión de los datos críticos de los estudiantes, y el intercambio de recursos específicos para las familias a utilizar en casa para apoyar el crecimiento académico de sus hijos.

Cuándo: Miércoles 11 de septiembre

Dónde: Aula de su hijo

Horario: K-2º grado: 2:30-3:30pm 3-6º grado: 4:00-5:00pm

Más información será enviada pronto por nuestros administradores y profesores. La asistencia es obligatoria (por favor, límitese a un padre / tutor por niño, ya que el espacio es limitado). Los estudiantes no pueden asistir pero habrá guardería.

CAFÉ Y CHARLA CON LA DIRECTORA DE K-6

El **viernes, 30 de agosto, de 8:15-9:00am** Dr. Cruz está invitando a los padres de K-6 para un café informal Headmaster y Chat en la Sala de Usos Múltiples (MPR). Esta es una oportunidad para aclarar y elaborar sobre nuestra misión y objetivos importantes. Además, permite a nuestro Director para conectar con todos ustedes y recoger comentarios desde el principio.

SESIÓN EN ZOOM PARA PADRES DE 6º CURSO

El **viernes, 30 de agosto de 12:30-1:00pm** Dr. Cruz, nuestro Subdirector, la Sra. Kennedy y Decano de la Escuela Secundaria, la Sra. Pérez será el anfitrión de un Zoom en vivo para compartir más acerca de nuestro programa de 6º grado y las formas en que intencionalmente se prepara a sus estudiantes para Prep. Hablaremos de nuestro plan de estudios, apoyos de intervención, formación moral, apoyos sociales emocionales y disciplina. Un enlace de zoom se enviará más cerca de la fecha del evento.

LECCIÓN DE HABILIDADES SOCIALES DE KINDER

Los padres de Kinder, por favor estén atentos a un correo electrónico sobre las lecciones de habilidades sociales dirigidas por el consejero que se llevarán a cabo entre ahora y finales de septiembre en cuatro sesiones de 30 minutos. Llegar a cabo después de revisar este correo electrónico a glimas-herschell@maryvaleprep.org con cualquier pregunta.

CELEBRACIÓN DE CUMPLEAÑOS

Los cumpleaños serán celebrados una vez al mes el último miércoles del mes para los cumpleaños dentro de ese mes. Los maestros notificarán a los padres de la fecha para inscribirse para traer golosinas en honor del mes de cumpleaños de su estudiante. Todas las golosinas de cumpleaños y platos de celebración deben ser comprados en la tienda e incluir una etiqueta de nutrición e ingredientes. Todas las golosinas deben estar libres de decoración de la cultura pop. Las golosinas caseras sólo se permiten en eventos en los que un padre o tutor esté presente para dar permiso a los alumnos para consumirlas. No se invita a invitados a estas celebraciones. La fecha para las golosinas de verano y de agosto es el **miércoles 28 de agosto**.



UNA NOTA DE LA ENFERMERIA

Si su escolar tiene asma y necesita un inhalador, por favor entregue a la oficina de salud un Plan de Acción para el Asma actualizado y un inhalador con la información de la receta impresa en la caja. Plan de Acción para el Asma y un inhalador con la información de la receta impresa en la caja. No se aceptarán medicamentos vencidos.

Si su escolar tiene alergias que requieren epinefrina o alergias que requieren restricciones dietéticas, por favor proporcione a la oficina de salud un Plan de Acción de Alergia actual y 2 bolígrafos de epinefrina con la información de prescripción impresa en la caja. No podemos aceptar 1 pluma de epinefrina.

Si su escolar padece convulsiones y/o diabetes, sírvase proporcionar a la oficina de salud un plan actualizado de control de convulsiones y/o diabetes y toda la medicación de rescate y suministros necesarios. Todos los medicamentos deben tener la información de la receta impresa en la caja.

No se les permite a los estudiantes tener ningún medicamento en su posesión con la excepción de Albuterol, Epinefrina, o medicamentos para la diabetes. Los estudiantes sólo podrán llevar estos medicamentos específicos de emergencia mediante la presentación de un plan de acción firmado por el médico y la obtención de la aprobación por escrito tanto del Director y la Oficina de Salud.

ARTICULOS EXTRAVIADOS

El primer carro es para botellas de agua y loncheras perdidas y estará localizado afuera del gimnasio (por el MPR) para fácil acceso de los estudiantes. Por favor etiquete las botellas de agua y loncheras con el nombre y apellido de su hijo, grado y sección. Las botellas de agua y loncheras no reclamadas serán desechadas al final de cada semana para mantener la limpieza en nuestro campus.

El segundo carrito es para los uniformes perdidos, mochilas, libros y accesorios. Este carrito tiene perchas para cardigans/suéteres y cualquier prenda superior. Los artículos etiquetados se entregarán al profesor para que los distribuya en el aula. Por favor etiquete los artículos con nombre y apellido, grado y sección. Cualquier ropa no reclamada se convertirá en el alijo de la enfermera o donada a nuestra PSO.

Los padres pueden comprobar estos carritos de objetos perdidos al final del día, por favor pasar por la oficina para acceder a estos carritos.



DEPORTES

La inscripción para los deportes de otoño ya está abierta en **Configio**. Los alumnos de 5º y 6º grado pueden participar en los deportes de la escuela media. Todos los atletas deben tener un examen físico deportivo cada año escolar, haga clic **aquí** para la forma física de 24-25.



DEFICIENCIAS DE LOS DEPORTISTAS

Con todos los deportes comenzando el próximo lunes, cualquier atleta de 5to y 6to grado tendrá chequeos de calificaciones cada lunes comenzando el **26 de agosto**. Cualquier atleta con calificaciones deficientes, D's o F's no se le permitirá participar en los juegos hasta que sus calificaciones mejoren con los chequeos de calificaciones cada lunes. Más actualizaciones serán compartidas en la reunión atlética de los padres de esta noche.

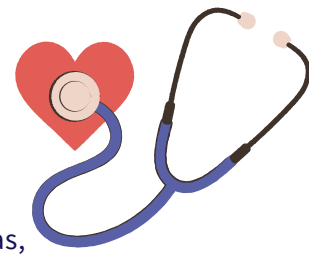

CLUBES EXTRAESCOLARES

The Fall Club Season will run until November 22nd on full days.

Dismissal is at 4:30-4:35pm except if they are enrolled in Athenaeum. Parents need to park and walk to Gate 6 and 7 to check out their children (with their placard) where you will be met by Club Leaders.

MINI MATADORES

La Temporada de Otoño de Mini Matadores para Kinder - 4to Grado comienza el **miércoles 21 de agosto** (primer encuentro) hasta el viernes 27 de septiembre (último día). Los participantes aprenderán los fundamentos del fútbol o Cheer.

Los participantes se reúnen todos los miércoles y son despedidos en el estacionamiento sur a la 1:45 pm. Por favor llegue a tiempo y asegúrese de traer su placa para recoger.

Para más información e inscripciones, pulse **aquí**

COMUNICACIONES POR TEXTO

Nuestra academia utiliza el School Messenger System para enviar mensajes de texto directamente a su teléfono móvil. Utilizaremos esta opción para enviar información sobre eventos, cierre de escuelas, seguridad y más. Puede participar en este servicio gratuito enviando un mensaje de texto de «Y» o «Sí» al número de código corto de nuestra academia, 67587.

También puede darse de baja de estos mensajes en cualquier momento simplemente respondiendo a uno de nuestros mensajes con la palabra «Stop».

MENUS DE AGOSTO

DESAYUNO ALMUERZO K-1 ALMUERZO 2-6

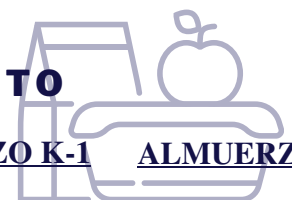

POLITICAS ESCOLARES

ASISTENCIA

Un estudiante que se ausenta más del diez por ciento (18 días) del número requerido de días escolares por año se considera que tiene "ausencias excesivas", ya sea que la ausencia sea justificada o no.

Este año, estamos introduciendo el servicio CUTS LITE (Tribunal unificado de supresión del absentismo escolar Intervención limitada para educar). Seguiremos el siguiente calendario:

5 ausencias: Recibirás la 1ª carta de aviso

9-11 ausencias: 2ª carta de advertencia

Conferencia de padres/intervención escolar

Conferencia de CUTS Lite

Audiencia CUTS



TARDANZAS

Cualquier estudiante que llegue después de las 7:57 a.m. será considerado tarde y **deberá ser firmado por uno de sus padres en la oficina**. Por favor, evite cualquier consecuencia por múltiples tardanzas llegando a tiempo.

RECOGER A LOS ESTUDIANTES TEMPRANO

Los estudiantes que necesitan ser recogidos temprano para citas deben ser recogidos en la oficina principal **no más tarde de las 2:45pm en días completos y 12:30pm en medios días**, SIN EXCEPCIONES. El Placard actual con el nombre del estudiante o una identificación válida con foto se requiere al recoger a través de la oficina. El estudiante debe firmar su salida con una razón para salir.

PANCARTAS PARA RECOGER A LOS ESTUDIANTES

Se puede acceder a los carteles en el Portal de padres en <https://greathearts.schoolaxis.com/>. Ingrese, en la página principal PICK UP PLACARDS, Seleccione Maryvale Prep Academy, Descargue e Imprima, si no puede localizar el cartel en su cuenta del Portal de Padres, por favor póngase en contacto con la Oficina Principal. Tenga en cuenta que no aceptaremos imágenes telefónicas de la placa para recoger a los estudiantes, los padres deben tener la copia actual en papel de la placa para la seguridad y el proceso rápido.

RECOGER TARDE

Los estudiantes recogidos después de las 3:45pm (1:30pm salida temprana), incurrirán en cargos por recoger tarde a partir de la segunda ocurrencia de recoger tarde, las familias serán evaluadas una cuota de recogida tardía de acuerdo con la siguiente tabla de tarifas:

- Hasta las 4:00pm (1:30 pm salida temprana) = \$5.00 por estudiante
- 4:01 - 4:30pm (1:46-2:15pm salida temprana) = \$5.00 por estudiante + \$1.00 por estudiante, por minuto
- Después de las 4:30pm (2:15pm salida temprana) = la misma estructura de tarifas anterior + llamada telefónica del Departamento de Seguridad Infantil

ESTUDIANTES CAMINANTES

Si desea añadir a su hijo a la lista de caminantes, deberá hacerlo con al menos 12 horas de antelación a la fecha en la que desea que comience a caminar. Si no recibe confirmación, no han sido añadidos y tendrán que esperar hasta entonces para ser despedidos como caminantes. Tenga en cuenta que una vez en la lista de caminantes deberán caminar diariamente hasta que sean dados de baja. Si desea que su hijo esté en la lista de caminantes, envíe un correo electrónico a enrollment@maryvaleprep.org. Lo mismo se aplica si desea que se retiren. Los padres que se reúnen con sus estudiantes caminantes deben aparcar fuera del campus.

1. Los caminantes saldrán a las 12:50 pm en los días de salida temprana y a las 3:20 pm en los días completos por las puertas 6 y 7.
2. En días completos, los estudiantes de Prep pueden esperar a sus hermanos de Archway hasta que salgan a las 3:20 pm y pueden dirigirse a la puerta 4 para caminar a casa o reunirse con sus familias.
3. En los días de salida temprana, los estudiantes de Archway pueden esperar a sus hermanos de Prep hasta que salgan a la 1:00 pm y pueden dirigirse a la puerta 4 para caminar a casa o reunirse con sus familias.
4. Los estudiantes que no estén esperando a sus hermanos deben salir del campus inmediatamente.
5. Los estudiantes de Kindergarten sin hermanos de 1ro a 12vo grado deben ser recogidos por sus padres/guardianes o personal autorizado para recogerlos justo afuera de la puerta 4.

Los alumnos caminarán por la acera adyacente al Marley Center y saldrán por la puerta 4 para reunirse con sus padres. Por favor, absténgase de caminar a través de la Puerta 4 hacia el campus o de aglomerarse en esa zona para asegurar que el flujo de tráfico continúe y que los estudiantes no se pierdan entre las familias que esperan.

Tenga en cuenta que inscribir a su hijo como acompañante es una responsabilidad que usted asume, ya que no son supervisados ni entregados directamente a los padres. Les pedimos que, como padres, calculen la mejor opción para su familia teniendo en cuenta la seguridad y la comodidad. Se permitirá a los alumnos paseantes sacar sus teléfonos para comunicarse con sus padres/tutores una vez que hayan salido de las puertas 6 y 7.

LA SALIDA

Debido a nuestra jornada escolar en sesiones y precauciones de seguridad la llegada para la recogida al final del día no comenzará hasta las 2:30 pm. Si llega antes de esa hora, tenga en cuenta que se le pedirá que salga del campus y regrese después de las 2:30 pm. Los vehículos de emergencia y de negocios de la oficina no pueden entrar en el campus si la escuela está bloqueada con camareros.

ENTREGA DE ESTUDIANTES

Los estudiantes no deben ser dejados en el lado de Camelback Road cerca o por el campus. Esto es extremadamente inseguro y no sigue nuestras pautas para dejar a los estudiantes. La directriz para dejar a los estudiantes es usar el carline para dejar a los estudiantes con seguridad o estacionar cerca de la propiedad de la escuela y caminar a la escuela usando la acera. Por favor, consulte nuestro manual de la familia que aparece en nuestro sitio web para obtener información adicional sobre nuestras directrices.

RECOGER EN AUTO

- La hora más temprana para entrar a la línea de autos es a las 2:30pm en días completos y a las 12:15pm en días de salida temprana. Esto permitirá que nuestros estudiantes y profesores tengan un estacionamiento despejado en caso de que EMS necesite acceso.
- Tenga su cartel listo para escanear; baje la ventanilla cuando se acerque a un miembro del personal que pueda escanear su cartel, no escanearán si la ventanilla está levantada ya que esto causa retrasos con la barrera de la ventanilla.
- Mantenga despejada la entrada este en todo momento. Espere a entrar hasta que todo el tráfico esté despejado.
- Sólo Archway: siga las señales azules y rodee el campo de deportes.
- Archway & Prep: siga las señales azules/verdes y serpenteo por el aparcamiento de la facultad
- Mantenga una velocidad segura de 5 mph en el estacionamiento
- El punto de unión utilizará una unión de cremallera (1 coche por carril)
- El uso de teléfonos celulares mientras se está en la línea de carros nos ha retrasado, y en última instancia es inseguro.
- NO grabar o tomar fotos de los estudiantes fuera de su familia

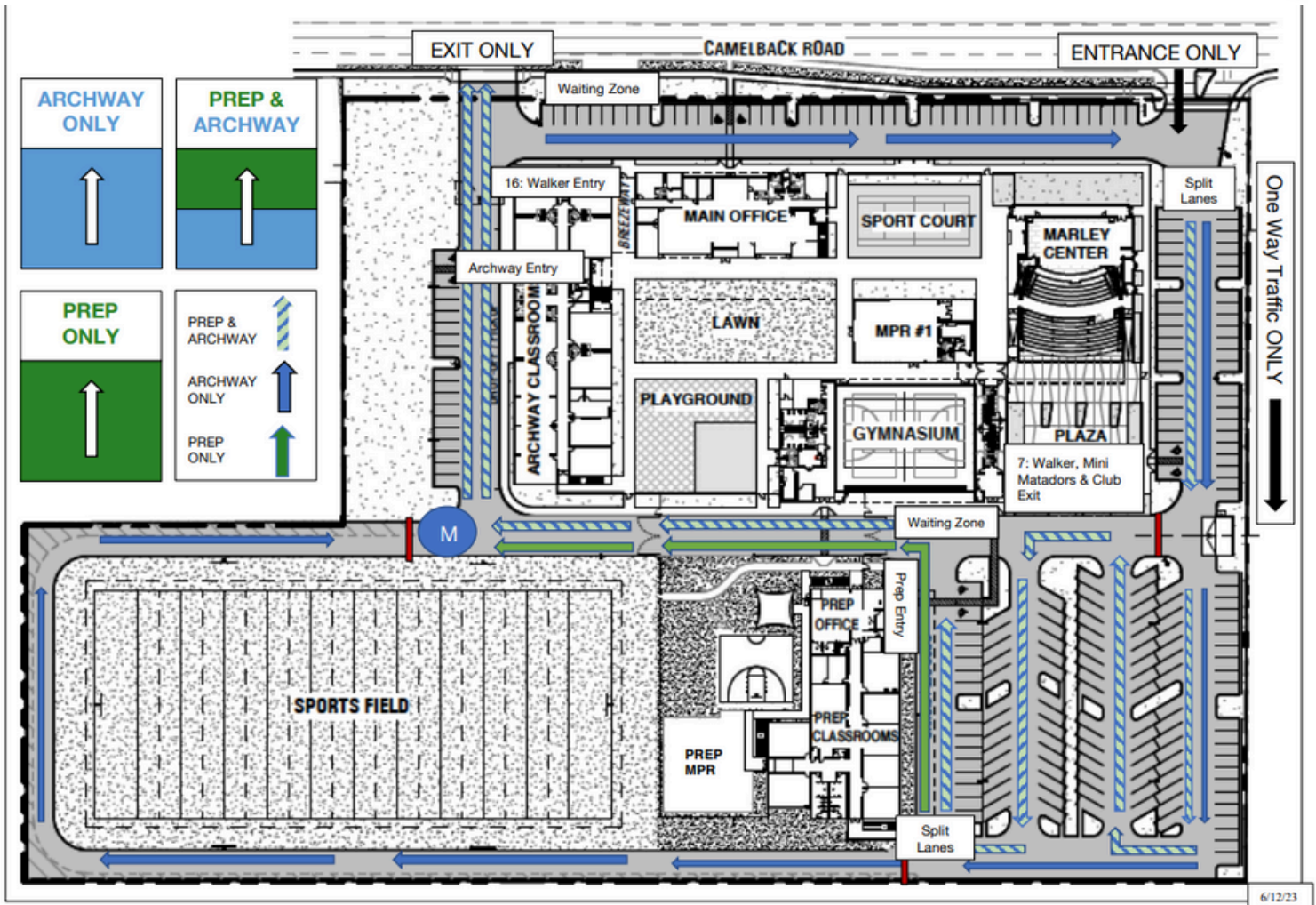

SEGURIDAD EN EL CAMPUS

Nuestro campus está equipado con puertas de seguridad que están armadas y deben estar cerradas en todo momento. Estas puertas son tanto para vehículos como para peatones. El acceso está limitado a nuestra Oficina Principal y pedimos que todas las visitas se realicen a través de estas puertas y que en ningún momento se utilicen las puertas peatonales para salir del campus. Para garantizar la eficacia y la seguridad de la línea de automóviles, le rogamos que salga del campus girando únicamente a la derecha. Camelback Road es muy peligrosa cuando se gira a la izquierda.

Los estudiantes pueden entrar en el campus a las 7 de la mañana y todas las puertas de entrada se abrirán a esta hora. Los estudiantes a pie deben ajustar su tiempo en el campus para reflejar el momento de la apertura de las puertas del campus.