



MARYVALE PREPARATORY ACADEMY

UNA ACADEMIA DE GREAT HEARTS

NOVEDADES DE ARCHWAY

NOVIEMBRE 16, 2023



PRÓXIMOS EVENTOS

Noviembre 17
Noche de Pelicula

Noviembre 22-24
Descanso de
Acción de Gracias

Noviembre 27
Inicio de Clubes despues de Clase
y
Martes de Regalo

Noviembre 29
Inicio de Temporada de Invierno de
Mini Matadores

Diciembre 1
Cafe con la Consejera

Diciembre 22 - Enero 8
Descanso de Invierno

Mensaje de la Directora Cruz

Es difícil creer que estamos a mitad de trimestre. Dicho esto, los profesores se pondrán en contacto con ustedes a lo largo de las próximas dos semanas para informarles de si su hijo tiene alguna deficiencia en alguna asignatura. Como siempre, si usted no recibe una actualización de ellos y quiere saber cómo su hijo está haciendo, por favor, póngase en contacto.

A medida que nos acercamos a Acción de Gracias y las descanso de invierno, por favor tome nota de nuestro calendario y ajustar los planes en consecuencia para que su hijo está aquí para todo el final de la instrucción semestral y las evaluaciones. Además, la asistencia de los estudiantes en general es un área que tenemos que ver la mejora en y este es uno de los mayores factores que contribuyen al éxito del estudiante. Si su hijo está ausente por más de tres días, necesitaremos una nota del médico para excusar las ausencias. Para emergencias familiares, por favor proporcione cualquier documentación (por ejemplo, notas médicas de la familia, recibos de transporte, etc.). Tenga en cuenta que las tardanzas acumuladas también se suman a las ausencias así que por favor ajuste en consecuencia para que sus hijos lleguen a tiempo y tenga en cuenta que más tiempo de viaje es típicamente necesario en los meses de invierno.

Por último, gracias a las familias que han hecho donaciones a nuestro Fondo de Agradecimiento a los profesores. Hemos recaudado poco menos de \$700. Lo que recaudemos se repartirá entre aproximadamente 120 miembros del personal y del profesorado. Dicho esto, tenemos un largo camino por recorrer.

Si usted puede dar cualquier cantidad y compartir con otros que pueden hacer lo mismo.

El enlace para donaciones es: <https://give.maryvaleprep.org/give/519670/#!/donation/checkout>

¡Esperamos verlos en la noche de cine!

P.D. Por favor, tenga en cuenta que no enviaremos el boletín la semana que viene debido al descanso.



Numero Telefonico de Oficina Principal: (623) 247-6095

Para reportar ausencias: (623) 247-6095 Opcion 0 (deje mensaje detallado para ausencias)

Correo electronico para reportar ausencias: attendance@maryvaleprep.org

Horario de Escuela:

Dias Completos: Lun/Mar/Jue/Vie

8:00 AM - 3:15 PM (campus abre a las 7AM)

Medios Dias: Miercoles

8:00 AM - 12:45 PM

www.maryvaleprep.org



Horario de Oficina:

Dias Completos: Lun/Mar/Jue/Vie

7:00 AM - 4:00 PM

Medio Dias: Miercoles

7:00 AM - 1:30 PM



POLÍTICAS ESCOLARES

ASISTENCIA

Un estudiante que se ausenta más del diez por ciento (18 días) del número requerido de días escolares por año se considera que tiene "ausencias excesivas", ya sea que la ausencia sea justificada o no.

Este año, estamos introduciendo el servicio CUTS LITE (Tribunal unificado de supresión del absentismo escolar Intervención limitada para educar). Seguiremos el siguiente calendario:

5 ausencias: Recibirás la 1ª carta de aviso
9-11 ausencias: 2ª carta de advertencia
Conferencia de padres/intervención escolar
Conferencia de CUTS Lite
Audiencia CUTS

CLICK
TO REVIEW OUR
TRUANCY LETTER



TARDANZAS

A Cualquier estudiante que esté aquí después de las 7:57 a.m. se considera tarde y debe ser firmado por un padre en la oficina principal. Por favor, evite cualquier consecuencia por múltiples tardanzas llegando a tiempo.

RECOGER A LOS ESTUDIANTES

Debido a nuestra jornada escolar en sesiones y a las precauciones de seguridad, la llegada para la recogida al final del día no comenzará hasta las 2:30 pm. Si llega antes, tenga en cuenta que se le pedirá que salga del campus y regrese después de las 2:30 pm. Los vehículos de emergencia y de negocios de la oficina no pueden entrar en el campus si la escuela está bloqueada con camareros.

- Entre en la línea de autos **hasta después de las 2:30pm en días completos y después de las 12:15pm en días de salida temprana.** Esto permitirá que nuestros estudiantes y profesores tengan un estacionamiento despejado en caso de que EMS necesite acceso.
- Por favor, mantenga el punto de unión de la **entrada este despejado en todo momento.** Espere a entrar hasta que todo el tráfico esté despejado.
- Sólo Archway:** siga las señales azules y rodee el campo de deportes
- Archway & Prep:** siga las señales azules/verdes y serpenteo por el estacionamiento de la facultad
- Prep solamente:** siga las señales azules/verdes, atraviese el estacionamiento de la facultad y salga del carril junto al edificio de Prep
- Mantenga una velocidad segura de 5 mph en el estacionamiento
- El punto de unión utilizará una unión de cremallera (1 coche por carril)

RECOGER TEMPRANO

Los estudiantes que necesitan ser recogidos temprano para sus citas deben ser recogidos en la oficina principal **no más tarde de las 2:45pm en días completos y 12:30pm en medios días, SIN EXCEPCIONES.** El Placard actual con el nombre del estudiante o una identificación válida con foto se requiere cuando se recoge a través de la oficina. El estudiante debe firmar su salida con una razón para salir.

RECOGER TARDE

Cualquier estudiante que sea recogido después de las 3:45pm (1:30pm salida temprana) incurrirá en cargos por recogerlo tarde comenzando con la segunda ocurrencia de recogerlo tarde en un semestre, las familias serán evaluadas con un cargo por recogerlo tarde de acuerdo a la siguiente tabla de cargos:

- Hasta las 4:00pm (1:30pm salida temprana) = \$5.00 por estudiante
- 4:01 – 4:30pm (1:46-2:15pm salida temprana) = \$5.00 por estudiante + \$1.00 por estudiante, por minuto
- Después de las 4:30pm (2:15pm salida temprana) = misma estructura de tarifas que la anterior + llamada telefónica del Departamento de Seguridad Infantil

PANCARTA PARA RECOGER

Se puede acceder a los carteles en el Portal de Padres en <https://greathearts.schoolaxis.com/>

Ingrese, en la página principal PICK UP PLACARDS, seleccione Maryvale Prep Academy, descargue e imprima, si no puede localizar el cartel en su cuenta del Portal de Padres, por favor contacte a la Oficina Principal. **Por favor, tenga en cuenta que no aceptaremos imágenes telefónicas del cartel para recoger a los estudiantes, los padres deben tener la copia actual en papel del cartel para la seguridad y el proceso rápido**

ESTUDIANTES CAMINANTES

Si desea añadir a su hijo a la lista de caminantes, deberá hacerlo con al menos 12 horas de antelación a la fecha en la que desea que comience a caminar. Si no recibe confirmación, no han sido añadidos y tendrán que esperar hasta entonces para ser despedidos como caminantes. Tenga en cuenta que, una vez en la lista de caminantes, deberán caminar a diario hasta que sean dados de baja. Si desea que su hijo esté en la lista de caminantes, envíe un correo electrónico a enrollment@maryvaleprep.org. Lo mismo se aplica si desea que se retiren. Los padres que se reúnan con sus alumnos caminantes deberán aparcar fuera del campus.

La lista de caminantes incluye días completos y días de salida temprana; en este momento, no podemos acomodar sólo días específicos. Los estudiantes saldrán por la puerta 3 a las 3:15pm, los estudiantes de 1er a 6to grado deberán salir a las 3:30pm. Los alumnos de Kindergarten deberán ser recogidos por sus padres/tutores o hermanos mayores. La puerta se cerrará a las 3:30pm y los estudiantes de kinder que aún esperan ser recogidos tendrán que ser recogidos en la oficina principal.

Debido al espacio limitado en nuestra propiedad, el estacionamiento norte (a lo largo de Camelback Road) está reservado para las familias que necesitan visitar la oficina principal, por favor no estacione en este estacionamiento si usted está recogiendo a un estudiante caminante. No tenemos suficientes lugares para acomodar a todos y tener coches saliendo en esta área ralentiza el flujo de tráfico durante la recogida de los estudiantes.

SEGURIDAD EN EL CAMPUS

Nuestro campus ha sido actualizado con 5 nuevas puertas de seguridad. La puerta de la entrada este incluye una puerta vehicular y una puerta peatonal. **está asegurada con una puerta vehicular y una puerta peatonal. Los estudiantes pueden entrar al campus a las 7am y todas estas puertas se abrirán a esta hora. Los estudiantes que caminan deben ajustar su tiempo en el campus para reflejar el tiempo de las aperturas de las puertas del campus.**

CARRIL ROJO

Por favor, no se estacione en el carril rojo de bomberos están al lado de la señal de stop. Los autos serán remolcados al costo del dueño.

ZONA ESCOLAR

Hemos colocado señales de zonas escolares y estamos trabajando para obtener modificaciones adicionales de la ciudad de Glendale para que la seguridad de las zonas escolares sea más prominente.

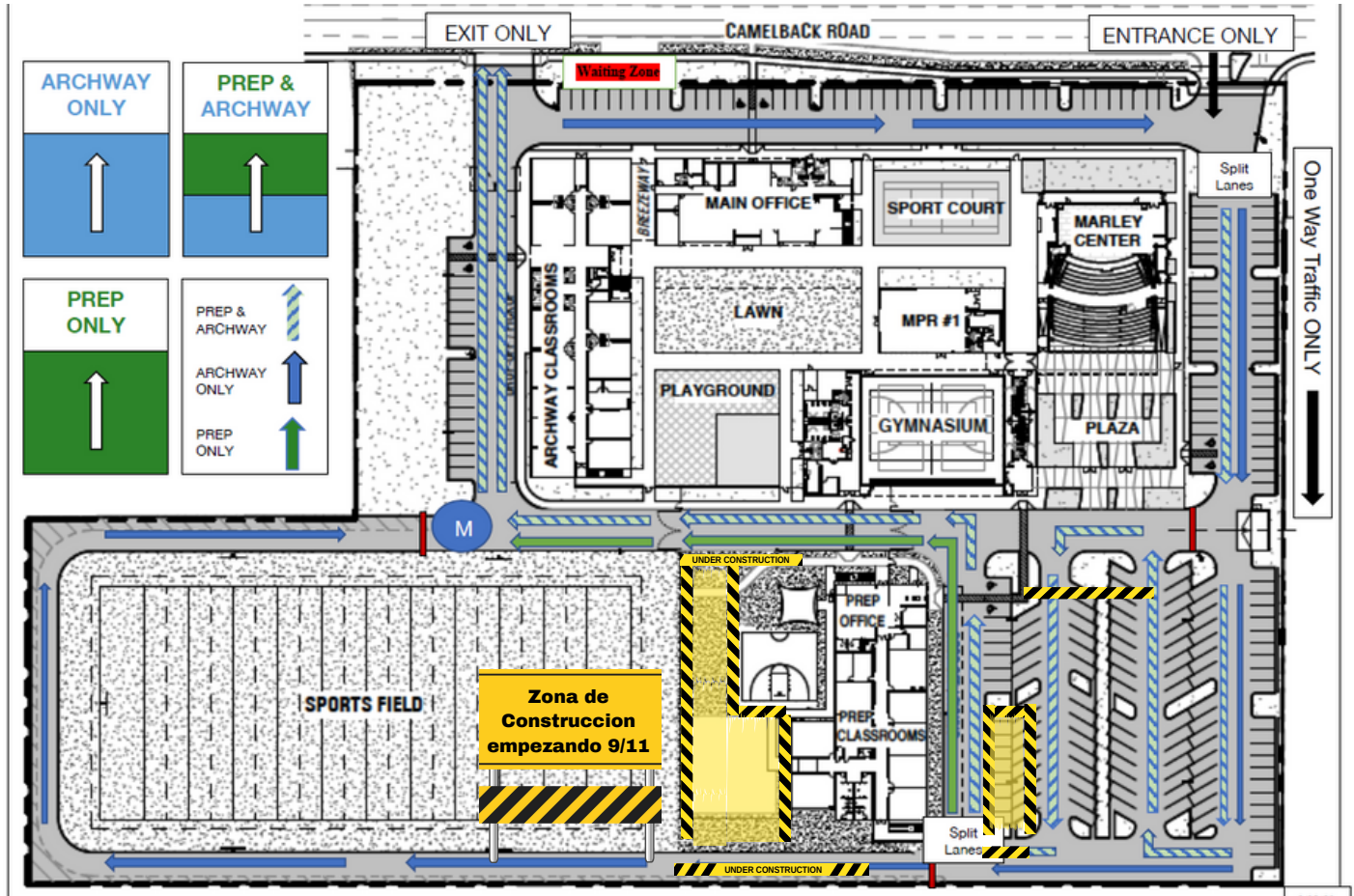

RECUERDE: Si tiene SOLAMENTE estudiantes en Archway (K-6to Grado), use la línea de ARCHWAY ONLY

DEJAR A LOS ESTUDIANTES

Los estudiantes no deben ser dejados en el lado de Camelback Road cerca o por el campus. Esto es extremadamente inseguro y no sigue nuestras directrices para dejar a los estudiantes. La facultad y los padres han sido testigos de los estudiantes que salen de los coches en un carril con vehículos en movimiento. La directriz para dejar a los alumnos es utilizar la línea de coches para dejar a los alumnos de forma segura o aparcar cerca de la propiedad de la escuela y caminar a la escuela utilizando la acera.

En los últimos meses, hemos sido testigos de múltiples accidentes automovilísticos en Camelback Road directamente en frente de nuestro campus, varios de los accidentes automovilísticos incluyeron estudiantes de Maryvale Prep que tuvieron que ser transportados a un hospital local.

Por favor refiérase a nuestro manual de familia listado en nuestro sitio web para información adicional sobre nuestras pautas.

ESTUDIANTES CAMINANTES

Los estudiantes deben salir del campus inmediatamente a la hora de salida; la puerta se abre a las 3:15pm y a las 3:30 p.m. se les pedirá a los estudiantes que todavía estén esperando para reunirse con sus padres/tutores en la puerta, que regresen a su clase. Los padres tendrán que recogerlos en la oficina y revisar la Política de Recogida Tardía y pagar una cuota. Por favor, reúnanse con sus estudiantes en la puerta a tiempo. No se permite que los estudiantes esperen a los atletas durante las prácticas y/o juegos.

PROTOCOLO DE LA LINEA

- Permanezca en su carril
- NO intente esquivar a otros vehículos
- NO acelere
- Vigile su entorno en todo momento
- Tenga siempre su placa lista para ser escaneada
- Baje la ventanilla cuando se acerque a un miembro del personal que pueda escanear su cartel, no lo escanearán si la ventanilla está subida, ya que esto provoca retrasos con la barrera de la ventanilla.
- El uso de teléfonos móviles durante el trayecto nos ha retrasado y, en última instancia, no es seguro. Por favor, no utilice su teléfono móvil para evitar retrasos.
- NO grabe ni tome fotos de los alumnos

DESCANSO DE ACCIÓN DE GRACIAS

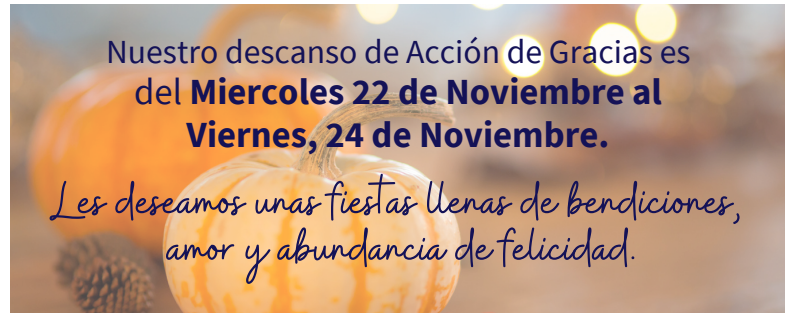

Nuestro descanso de Acción de Gracias es del **Miercoles 22 de Noviembre al Viernes, 24 de Noviembre.**

Les deseamos unas fiestas llenas de bendiciones, amor y abundancia de felicidad.

CLUBES DESPUES DE CLASES

Los clubes de invierno comienzan el 27 de noviembre. La salida de los clubes será a las 4:30-4:35 pm excepto si están inscritos en Athenaeum. Los padres necesitan estacionar y caminar a la Puerta #1 para sacar a sus niños (con su cartel) donde serán recibidos por los Líderes del Club.

AVISOS DE DEFICIENCIA

Estamos en la mitad del trimestre, a través de las próximas dos semanas, espere escuchar de los maestros si su hijo es deficiente en cualquier grado (1 y 2 para K-2 y D o F para 3-6). Tenga en cuenta que el trimestre pasado probamos los informes de mitad de trimestre para todos los estudiantes de 3° a 6° grado, sin embargo, debido a varios fallos, resultó ser más confuso para las familias. Si usted no oye del maestro de su niño antes del **27 de noviembre** y quiere saber cómo ellos están haciendo, por favor envíeles un correo electrónico.

ABRIGOS

Suéter:

- Color: Azul marino con escudo MVA.
- Estilo: Cárdigan o jersey con cremallera de 1/4.
- Vendedor: Dennis Uniforms y Anton Uniforms.

Ropa de abrigo:

- Las chaquetas pueden llevarse a la escuela para abrigarse, pero deben estar libres de logotipos y mensajes.

Definición de chaqueta:

- Tejido impermeable o de lana.
- Debe tener cremallera o botones.
- Un solo color.
- Sin palabras ni imágenes.

Otros artículos:

- Se permiten gorros y guantes cuando hace frío. Deben ser de un solo color y sin logotipos ni mensajes.
- Las chaquetas sólo se pueden usar antes y después de la escuela y durante el recreo. Cardigans con la cresta de MVA se puede usar dentro y fuera de la clase. No se permiten camisetas de manga larga.



DEPORTES



Para conocer todas las noticias y eventos relacionados con el atletismo, consulte su nuevo **Boletín** y **Sitio de Web**.

VOLUNTARIOS Y ACOMPAÑANTES EN PASEOS

Los voluntarios deben tener una autorización de Raptor antes de ser voluntarios en el campus. La autorización de Raptor debe renovarse anualmente, por lo que si usted fue autorizado el año pasado, debe completar el proceso de autorización de nuevo para el año escolar 2023-24. El costo es de \$ 5 y sólo toma unos minutos.

Haga Clic Aquí para Registrarse

Paseos de 23-24:

FECHA	PASEO	GRADO
Diciembre 13	Ballet Arizona - The Nutcracker	5to
Febrero 15	Museo AZ Sonoran Desert en Tucson	6to
Febrero 16	Arizona Science Center	1ro
Febrero 22	Museo Arizona Natural History	4to
Marzo 7	Museo Musical Instrument	3ro
Marzo 8	Museo Pioneer Living History	2ndo
Abril 5	Granja Tolmachoff	Kinder

CAFE CON LA CONSEJERA

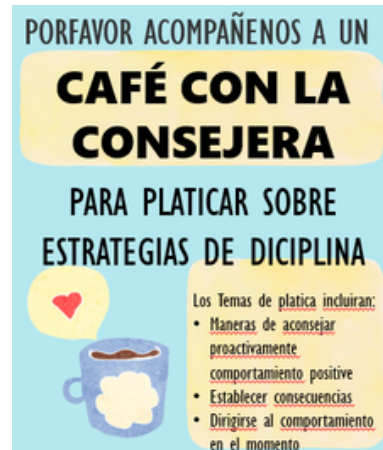

Acompañe a la Sra. Limas-Hershell y otros padres el **1ro de Diciembre** a las 8:15am en el MPR

Todos los padres de Archway son invitados

CALENDARIO FAMILIAR MODIFICADO

Tenga en cuenta que el Calendario Familiar 2023-24 tiene algunas actualizaciones para la próxima primavera:

- 20 de marzo, *Día Completo*
- 22, 27 y 29 de marzo, *Salida Temprana*
- 1ro de abril, *Día Completo*

El calendario actualizado estara pronto disponible en nuestra pagina de Web.

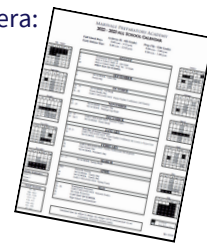

MENUS DE NOVIEMBRE

DESAYUNO ALMUERZO DE K-1 ALMUERZO DE 2-6

Si su familia no cumple los requisitos para recibir comidas gratuitas o a precio reducido, los padres deben añadir fondos a la pagina **SOS Meal Website** o asegurar que su estudiante traiga una comida a la escuela. Desde el lunes 2 de octubre, los estudiantes con un saldo de \$30 o más no recibieron una comida completa, sino un refrigerio alternativo hasta que se haya pagado el saldo y se hayan agregado fondos para comidas futuras.

Para más información y para acceder a nuestra solicitud NSLP de almuerzo gratuito/reducido, visite nuestro sitio web: **maryvaleprep.org**

Agradecimiento a los Profesores en los Días Festivos



Done cualquier cantidad en lugar de regalos navideños individuales a un fondo común que se repartirá a partes iguales entre todo el profesorado.

DONE HOY AL- 17 DE NOV.

Agradecemos todas las donaciones

INVERSIÓN COMUNITARIA



Este día de dar fue creado para centrarse en hacer el bien a la comunidad después de Acción de Gracias, Black Friday y Cyber Monday. En #GivingTuesday, nuestra intención es cumplir con nuestra meta de Inversión Comunitaria y recaudar \$2,000. Por favor considere hacer un regalo significativo para su familia para ayudarnos a financiar nuestras aulas.

Cualquier padre de un estudiante que haga un regalo el **28 de noviembre de 2023** entrará en un sorteo para ganar una de las cuatro tarjetas regalo de \$25 para Amazon.

Con tanto por lo que estar agradecidos, #GivingTuesday ofrece una gran oportunidad para apoyar a Maryvale Prep a través de las siguientes opciones de donación.

Inversión en la comunidad: Estos fondos financian los salarios del profesorado, los gastos de las aulas y el plan de estudios de sus alumnos. La colaboración de los padres a través de la Inversión Comunitaria es la forma en que podemos ofrecer una educación gratuita, de calibre de escuela privada en un entorno de escuela pública. [Haga clic aquí para donar su inversión comunitaria hoy mismo.](#)

Crédito Fiscal: Sin costo alguno para usted, redirigir sus impuestos estatales a Maryvale preparación en lugar del gobierno estatal. Usted recibe este dinero devuelto cuando presente su informe anual de impuestos. Estos fondos apoyan el atletismo de Maryvale, cursos de enriquecimiento, excursiones y clubes extracurriculares. [¡Haga clic aquí para donar su crédito fiscal hoy!](#)

¡Últimos días para regalar a Agradecimiento por las fiestas!

Son los últimos días para dar a Agradecimiento por las fiestas. Great Hearts Maryvale Prep no sería capaz de proporcionar la educación clásica de calidad para usted y su familia sin el servicio dedicado de nuestros maestros y personal de gran corazón. Por favor muestre su aprecio contribuyendo a un fondo común que será dividido equitativamente entre toda la facultad. [Haga clic aquí para donar su agradecimiento navideño antes del viernes 17 de noviembre.](#)

Si usted tiene alguna pregunta acerca de la donación filantrópica en Maryvale, por favor póngase en contacto conmigo en Keara.Katayama@GreatHearts.Org o (602) 239-3966.

Community Investment

Make your tax-deductible gift today & help your child's school cover the gap between public funding and the real cost to provide Great Hearts education.

Donate Now

Tax Credit

Direct your AZ Public School Tax Credit to our school & claim the credit on your state income liability.

Donate Now

Holiday Appreciation

Make your gift today to support teachers during the holiday season.

Donate Now

NOCHE DE PELICULA MAÑANA!!



PSO DE MARYVALE PREP PRESENTA

TEENAGE MUTANT NINJA TURTLES: MUTANT MAYHEM

REÚNE A TUS AMIGOS Y ÚNETE A NOSOTROS PARA NUESTRA NOCHE DE CINE DE OTOÑO.

17 DE NOVIEMBRE A LAS 7 P. M., PUERTAS ABIERTAS A LAS 630 P. M.

ESTAREMOS EN EL CÉSPED DE MVP.

ASÍ QUE VEN CON SILLAS Y MANTAS.

CONCESSIONS ESTARA ABIERTA, ACEPTANDO EFECTIVO O TARJETA.

MARYVALE PREPARATORY ACADEMY

PSO

MINI MATADORES

próximo cierre de inscripciones



BALONCESTO

MINI TEMPORADA

MIÉRCOLES, 29 DE NOVIEMBRE DE 2023 - MIÉRCOLES, 24 DE ENERO DE 2023

Para más información, haga clic en el código QR:

Regístrese antes de que suban los precios



¡¡La Temporada de Invierno de Mini Matador está a punto de comenzar!!

Los estudiantes de kinder a 4º grado pueden participar en Baloncesto o Cheer

La temporada es del 29 de noviembre (primer encuentro) al 24 de enero. Los entrenamientos son los miércoles de 12:45 a 1:45pm.

La cuota de participación proporcionará una camiseta de uniforme para quedarse. Más información e inscripciones en Configio:

Basketball

Cheer

TEMPORADA DE INVIERNO

29 DE NOVIEMBRE

INSCRÍBETE CON EL CÓDIGO QR



MINI PORRISTAS

MIÉRCOLES, 29 DE NOVIEMBRE DE 2023 - MIÉRCOLES, 24 DE ENERO DE 2023



REGÍSTRESE PRONTO ANTES DE QUE SUBAN LOS PRECIOS