



# BOLETIN DE LA COMUNIDAD

## 9 DE FEBRERO 2023



### TABLA DE CONTENIDOS

1. Polizas Escolares
  - a. Asistencia
  - b. Tardanzas
  - c. Recoger a Estudiantes Temprano
  - d. Plancarta para Recoger
  - e. Recojer a la hora de la salida
  - f. Recoger Tarde
2. Novedades de Archway
3. Novedades de Prepa
4. Seguridad en el campus
5. Zona escolar
6. Conozca a nuestro personal de Enfermeria
7. colaboración con GCU
8. Dia de Fotos
9. Menús de Febrero
10. Horario escolar
11. Deportes
12. Eventos de PSO

### FECHAS IMPORTANTES

- 10 de Febrero**  
Dia de Fotos  
*Fotos de Grupo, Seniors con Toga y Birrete  
y los Deportes de Invierno*
- 15 de Febrero**  
Paseo del 9no Grado a  
La Universidad Estatal de Arizona
- 17 de Febrero**  
Paseo del 1er Grado a  
Museo Arizona Science Center
- 20 de Febrero**  
No Hay Clases  
Dia de los Presidentes
- 24 de Febrero**  
Paseo del 6to Grado a  
Museo AZ-Sonora Desert

Conéctese con nosotros en las redes sociales





# POLÍTICAS ESCOLARES

## ASISTENCIA

Un estudiante que se ausenta más del diez por ciento (18 días) del número requerido de días escolares por año se considera que tiene "ausencias excesivas", ya sea que la ausencia sea justificada o no.

Este año, estamos introduciendo el servicio CUTS LITE (Tribunal unificado de supresión del absentismo escolar Intervención limitada para educar). Seguiremos el siguiente calendario:

5 ausencias: Recibirás la 1ª carta de aviso

9-11 ausencias: 2ª carta de advertencia

Conferencia de padres/intervención escolar

Conferencia de CUTS Lite

Audiencia CUTS

**CLIC**  
PARA REVISAR LA  
CARTA DE ABSTENIMIENTO



## TARDANZAS

A Cualquier estudiante que esté aquí después de las 7:57 a.m. se considera tarde y debe ser firmado por un padre en la oficina principal. Por favor, evite cualquier consecuencia por múltiples tardanzas llegando a tiempo. **3 tardanzas = 1 ausencia.**

## RECOGER A LOS ESTUDIANTES

Debido a nuestra jornada escolar en sesiones y a las precauciones de seguridad, la llegada para la recogida al final del día no comenzará hasta las 2:30 pm. Si llega antes, tenga en cuenta que se le pedirá que salga del campus y regrese después de las 2:30 pm. Los vehículos de emergencia y de negocios de la oficina no pueden entrar en el campus si la escuela está bloqueada con camareros.

- Entre en la línea de autos hasta después de las 2:30pm en días completos y después de las 12:15pm en días de salida temprana. Esto permitirá que nuestros estudiantes y profesores tengan un estacionamiento despejado en caso de que EMS necesite acceso.
- Por favor, mantenga el punto de unión de la entrada este despejado en todo momento. Espere a entrar hasta que todo el tráfico esté despejado.
- Sólo Archway: siga las señales azules y rodee el campo de deportes
- Archway & Prep: siga las señales azules/verdes y serpenteo por el estacionamiento de la facultad
- Prep solamente: siga las señales azules/verdes, atraviese el estacionamiento de la facultad y salga del carril junto al edificio de Prep
- Mantenga una velocidad segura de 5 mph en el estacionamiento
- El punto de unión utilizará una unión de cremallera (1 coche por carril)

## RECOGER TEMPRANO

Los estudiantes que necesitan ser recogidos temprano para sus citas deben ser recogidos en la oficina principal no más tarde de las 2:45pm en días completos y 12:30pm en medios días, **SIN EXCEPCIONES**. El Placard actual con el nombre del estudiante o una identificación válida con foto se requiere cuando se recoge a través de la oficina. El estudiante debe firmar su salida con una razón para salir. **3 recogidas tempranas = 1 ausencia**

## RECOGER TARDE

Cualquier estudiante que sea recogido después de las 3:45 p.m., incurrirá en cargos por recogerlo tarde comenzando con la segunda ocurrencia de recogerlo tarde en un semestre, las familias serán evaluadas con un cargo por recogerlo tarde de acuerdo a la siguiente tabla de cargos:

- Hasta las 4:00 p.m. = \$5.00 por estudiante
- 4:01 p.m. – 4:30 p.m. = \$5.00 por estudiante + \$1.00 por estudiante, por minuto
- Después de las 4:30 p.m. = misma estructura de tarifas que la anterior + llamada telefónica del Departamento de Seguridad Infantil

## PLANCARTA PARA RECOGER

Se puede acceder a los carteles en el Portal de Padres en <https://greathearts.schoolaxis.com/> Ingrese, en la página principal PICK UP PLACARDS, seleccione Maryvale Prep Academy, descargue e imprima, si no puede localizar el cartel en su cuenta del Portal de Padres, por favor contacte a la Oficina Principal. Por favor, tenga en cuenta que no aceptaremos imágenes telefónicas del cartel para recoger a los estudiantes, los padres deben tener la copia actual en papel del cartel para la seguridad y el proceso rápido

## ESTUDIANTES CAMINANTES

Si desea añadir a su hijo a la lista de caminantes, deberá hacerlo con al menos 12 horas de antelación a la fecha en la que desea que comience a caminar. Si no recibe confirmación, no han sido añadidos y tendrán que esperar hasta entonces para ser despedidos como caminantes. Por favor, tenga en cuenta que una vez que estén en la lista de caminantes deben caminar diariamente hasta que sean retirados. Si desea que su hijo esté en la lista de caminantes, envíe un correo electrónico a [enrollment@maryvaleprep.org](mailto:enrollment@maryvaleprep.org). Lo mismo se aplica si usted quiere que sean removidos.



# NOVEDADES DE ARCHWAY KINDER - 6TO GRADO

## RECORDATORIO DE SAN VALENTÍN/FESTIVIDADES

En Maryvale Prep pensamos con cariño en las fiestas y en las oportunidades que brindan a las familias y a las comunidades para celebrar unas con otras y participar en las tradiciones más preciadas. En nuestra academia, hemos decidido intencionadamente no llevar esas celebraciones a nuestras aulas por dos razones concretas.

- La primera razón es una cuestión de minutos. Creemos que cada minuto de aprendizaje aquí importa, y dada la magnitud de nuestra misión, debemos ser muy estratégicos sobre cómo utilizamos cada uno de esos minutos. Creemos que los minutos en torno a estas fiestas deben seguir dedicándose a la búsqueda del aprendizaje en matemáticas, lengua y literatura y todas nuestras asignaturas de artes liberales, en lugar de dedicarlos a otras actividades como fiestas en clase o manualidades navideñas.
- La segunda razón es una cuestión de contenido. Aunque las fiestas tienen sus raíces en muchas cosas buenas (y muchas de ellas se estudian en diversas partes de nuestro plan de estudios), algunas de ellas, por desgracia, se han asociado con ciertos elementos que no son edificantes para nuestra cultura escolar o el alumnado, como el Día de San Valentín con sus celebraciones tradicionales que pueden animar inapropiadamente a los niños a tener un "novio" a una edad tan temprana. Dicho esto, no celebraremos fiestas en las aulas durante estas fechas y les pedimos que se abstengan de disfrazarlos, enviarles tarjetas, golosinas u otros artículos relacionados. Nos esforzaremos por explicar cuidadosamente este enfoque a los alumnos, para mantener viva su ilusión y positividad hacia las fiestas.

## DÍA DE LA LECTURA EN AMÉRICA

El **2 de marzo**, celebraremos el Día de la Lectura en América disfrazándonos de nuestros personajes favoritos de libros del plan de estudios K-12 o de cualquier otro libro infantil que no sea de la cultura pop, así como de personajes científicos o históricos. También leeremos mucho durante todo el día. Su hijo puede empezar a preparar su vestuario. Si los alumnos no van disfrazados, deberán llevar el uniforme escolar. Los disfraces no pueden incluir armas, máscaras, o cualquier parafernalia relacionada con drogas o alcohol. Las hojas de permiso serán enviadas a casa pronto para que los padres anoten el disfraz deseado y será aprobado o denegado por el maestro de aula.

## DÍA DE CAMPO K-1

La fecha para el Día de Campo Atlético de K-1 es el **8 de marzo**. Enviaremos más detalles cuando la fecha esté más cerca a través de boletines de clase.

## MATRICULACIÓN DE KINDER

Si usted está interesado en inscribir a un estudiante de Kindergarten para el año escolar 23-24, por favor llame a nuestra oficina para programar una evaluación de elegibilidad para cualquier estudiante que no tenga la edad. Los estudiantes deben tener 5 años de edad antes del 31 de diciembre de 2023 para probar y ser considerado para un comienzo temprano.

## PROXIMOS PASEOS:

Durante nuestros paseos, nuestros estudiantes obtienen experiencias adicionales históricas, artísticas y de preparación para la universidad en lugares más allá de nuestro campus. Los estudiantes tendrán experiencias compartidas a través de sus años aquí en Maryvale Prep ya que seleccionamos un tipo de experiencia para cada nivel de grado. Todas las excursiones tienen una pequeña cuota para ayudar a compensar los costos de transporte, lugar, entradas y comida.

Los paseos se deben pagar en **Configio** y se requiere un permiso firmado.

Grado	Fecha	Lugar de Paseo
K	3/31	Granjas Tolmachoff
1ro	2/17	Museo Arizona Science Center
6to	2/24	Museo AZ-Sonora Desert
2do	3/10	Museo Pioneer Living History
3ro	3/30	Museo MIM (Musical Instrumental Museum) & Parque Paradise Valley

# NOVEDADES DE PREPA GRADOS DEL 7 AL 12

## PRUEBAS AZELLA

A finales de este mes, Maryvale Prep administrará la Evaluación del Aprendiz del Idioma Inglés de Arizona (AZELLA) requerida por el estado a todos los estudiantes de Prep en el programa ELL.

Los estudiantes del programa ELL deben estar presentes para las pruebas desde el lunes 27 de febrero hasta el viernes 3 de marzo.

Los resultados de estas evaluaciones determinan si los estudiantes tendrán que continuar en nuestro programa ELL el próximo año.

Si tiene alguna pregunta sobre AZELLA o las pruebas, póngase en contacto con la Sra. Vaughn en [mvaughn@maryvaleprep.org](mailto:mvaughn@maryvaleprep.org).

## PROXIMOS PASEOS:

Grado	Fecha	Lugar de Paseo
9	2/15	Universidad Estatal de Arizona
12	3/3	Universidad del Norte de Arizona
10	3/21	Universidad de Grand Canyon
7	3/23	Centro de las Artes de Mesa
11	3/24	Universidad de Arizona

Los paseos se deben pagar en **Configio** y se requiere un permiso firmado.

## ATENCION SENIORS!!

### VIAJE PARA LA CLASE DE 2023

¡Estamos muy contentos de compartir que nuestro viaje ha sido completamente patrocinado por un donante externo!

Nuestros Seniors se dirigirán a Washington D.C. en mayo.

Estamos tan emocionados por los Seniors para compartir esta experiencia increíble con sus compañeros de clase.



Orderna tu libro  
Anuario de Prepa  
**ORDENA AQUI!!**

### SUS FOTOS DE TOGA Y BIRRETE

Las fotos de toga y birrete serán este viernes 10 de febrero.

Celebrate This Moment!

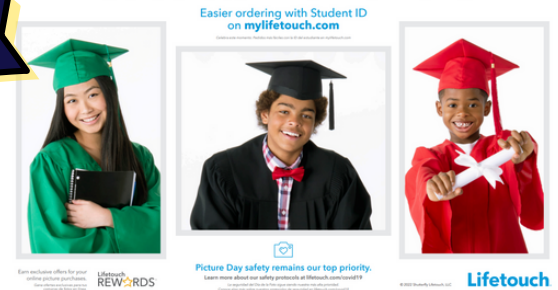

### COMPRA DE TOGA Y BIRRETE

Planifique con antelación su pedido de toga y birrete, anillo de graduación, anuncios y otros productos de graduación.

<https://www.jostens.com>

Por favor, póngase en contacto con nuestro consejero de la universidad Sra. Ayala con cualquier pregunta.

Correo Electronico: [Gayala@maryvaleprep.org](mailto:Gayala@maryvaleprep.org) Telefono: 623-247-6095 Ext 60



## SEGURIDAD EN EL CAMPUS

Nuestro campus ha sido actualizado con 5 nuevas puertas de seguridad. La puerta de la entrada este incluye una puerta vehicular y una puerta peatonal. La cadena amarilla de plástico en la esquina sur de la Preparatoria ha sido reemplazada por una puerta vehicular con cerradura y la salida del lado oeste ahora está asegurada con una puerta vehicular y una puerta peatonal. **Los estudiantes pueden entrar al campus a las 7am y todas estas puertas se abrirán a esta hora. Los estudiantes que caminan deben ajustar su tiempo en el campus para reflejar el tiempo de las aperturas de las puertas del campus.**

## CARRIL ROJO

Por favor, no se estacione en el carril rojo de bomberos están al lado de la señal de stop. Los autos serán remolcados al costo del dueño.

## ZONA ESCOLAR

Hemos colocado señales de zonas escolares y estamos trabajando para obtener modificaciones adicionales de la ciudad de Glendale para que la seguridad de las zonas escolares sea más prominente.

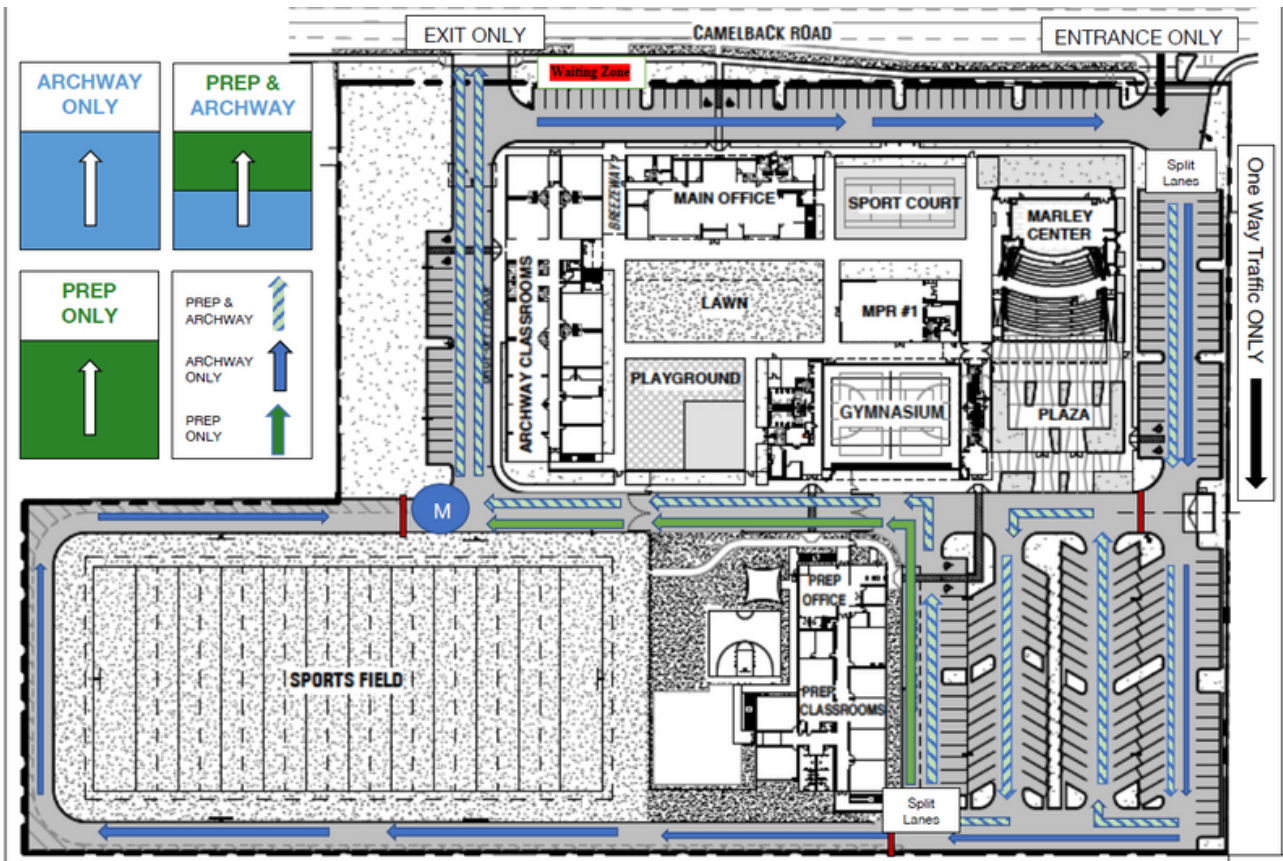

## ESTUDIANTES CAMINANTES

Nuestros vecinos de Steeler nos han informado recientemente de que los alumnos cruzan demasiado cerca de carretillas elevadoras y vehículos de carga en movimiento. Dejar y recoger a sus alumnos en propiedades privadas cercanas pone en riesgo su seguridad. Por favor, sigan las normas de circulación adecuadas para su seguridad.

## ETIQUETA DEL COCHE

- Permanezca en su carril
- NO intente esquivar a otros vehículos
- NO acelere
- Vigile su entorno en todo momento
- Tenga siempre su placa lista para ser escaneada

**Nuestra máxima prioridad es mantener a salvo a nuestros alumnos y personal, por favor ayúdenos a hacerlo.**



# CONOZCA AL PERSONAL DE NUESTRA OFICINA DE SALUD



## ENFERMERA TITULADA

Yessenia De Leon, RN, está feliz de unirse a nosotros en Maryvale Prep Academy. Ella está familiarizada con Great Hearts Academies porque tiene un hijo de 11 años y una hija de 15 en la Academia Trivium Prep. Esta experiencia junto con sus 26 años de atención pediátrica en Illinois y Arizona junto con su experiencia trabajando con pacientes de cáncer le ha proporcionado una amplia gama de habilidades profesionales y un corazón compasivo. Se siente bendecida de servir a esta comunidad y compartir sus experiencias como ciudadana estadounidense de primera generación y estudiante universitaria de primera generación. También se mantiene ocupada con sus 3 amigos peludos: Doug el carlino y Dusty y Daisy, sus corgis.



## ASISTENTE DE OFICINA DE SALUD

Joanna Miramontes, MA, está muy contenta de unirse a la Academia Maryvale Prep y trabajar junto a nuestros estudiantes y facultad. Lleva 8 años en el campo de la medicina y siempre ha trabajado con niños. También está muy emocionada de volver al trabajo después de tener un descanso para pasar tiempo con sus 3 hijos. Ella está agradecida de trabajar para la comunidad en la que creció después de haber asistido a Trevor Brown High School justo al final de la calle. Si la ven en Starbucks favorito, es su lugar favorito para estar.

## BOLETOS PARA JUEGO

Únete a nosotros en la Universidad de Grand Canyon para ver el partido de Hombres de GCU jugar contra Rio Grande UT Valley ¡¡¡Gratis!!!

Las entradas están disponibles en la taquilla y se distribuirán por orden de llegada.

**GCU** x **UTRGV**

**MEN'S BASKETBALL VS. UT RIO GRANDE VALLEY**  
**WEDNESDAY, FEB. 15**

**GREAT HEARTS MARYVALE NIGHT AT GCU**

**4:30-6 PM**  
Free! Pre-game pizza party and rides for kids

**7 PM**  
Game start

FREE Game tickets available at Great Hearts-Maryvale front office through 2/13  
FREE Parking 31st Drive and Camelback | Clear bag policy

## DIA DE FOTOS

Este viernes, 10 de Febrero

Fotos de Grupo,  
Seniors con Toga y Birrete  
y los Deportes de Invierno

Easier online ordering on

[mylifetouch.com](http://mylifetouch.com)

with your Student's School ID or Picture Day ID: **EVT32RK4C**  
or choose a package below and fill out your order form.

Pedidos en línea más fáciles en mylifetouch.com con tu ID escolar del estudiante o la ID del Día de la Foto.  
o elija un paquete a continuación y complete su formulario de pedido.

## MENUS DE FEBRERO

DESAYUNO



ALMUERZO

El desayuno se sirve diariamente en el MPR desde las 7:00am y termina puntualmente a las 7:45am. No se servirá a los alumnos que lleguen a las 7:45 o después.

Puede añadir fondos para comidas en **MealTime**.

**PORTON:**  
Las Puertas de Carline se abren a las 2:30pm y a las 12:00pm los días de salida tempranos

## HORARIO ESCOLAR

**DÍAS COMPLETOS:**

**ARCHWAY: 8:00AM - 3:15PM**

**PREPA: 8:00AM-3:00PM**

**OFICINA: 7:00AM - 4:00PM**



**MEDIO DÍA:**

**ARCHWAY: 8:00AM - 12:45PM**

**PREP: 8:00AM-1:00PM**

**OFFICE: 7:00AM - 2:00PM**

# DEPORTES

## TEMPORADA DE PRIMAVERA

La inscripción para los deportes de primavera se abrió el 6 de febrero en [Configio](#)  
Todos los atletas deben tener un físico actual con el año escolar, haga clic [aquí](#) para la forma física.

### Fechas de inicio de las prácticas:

#### Softbol de Secundaria

2/06/2023

Lanzamiento y Campo-3:15pm-4:15pm Bateo-  
4:15pm-5:00pm

1er día de Práctica 2/27/2023

#### Atletismo

2/13/2023

Lunes, martes y jueves 15:15-17:00

Miércoles 13:00-14:00

Viernes 15:30-16:30

#### Baloncesto femenino de secundaria

02/27/2023

Lunes, Martes y Viernes 3:30pm-5:30pm

#### Escuela Secundaria Tenis

02/16/2023

Lunes, Jueves, Viernes  
15:30-17:30

Martes 3:30pm-4:30pm

#### Baloncesto en la escuela media

02/27/2023

Lunes y Jueves

15:30-17:30

Miércoles 1:10pm-3pm

#### Béisbol de secundaria

Bateo comenzó 1/19/2023

Jueves (3:15pm-4:pm)

Fielding y lanzamiento comenzó

1/23/2023 Lunes (5pm-6pm)

1er día de práctica 2/27/2023

#### Fútbol de Secundaria

Campo Abierto Comienza 2/13/2023

Lunes Miércoles y Jueves 6pm-8pm

1er día de Práctica 2/21/2023

Lunes, Martes, Jueves y Viernes 3:15pm-  
5:30pm

Miércoles 1:15pm-3pm

## REGISTRATE AHORA!

La Registración terminara el 3/3

### Baloncesto

## DÍA DE PARTIDO!!

**NOCHE DE SENIORS:** La Ceremonia empieza a las 5:15 pm

Chicas Varsity vs. Thunderbird Adventist @ 6:00 pm



CHICAS MATADORS 15-2

Nuestros Chicos Varsity viajarán a Ridgeline y el comienzo es a las 7:00 pm

### DIA DE FOTOS DE DEPORTES DE INVEIRNO

Mañana, viernes 10 de febrero 3:30 pm en el Gimnasio

Por favor, asegúrese de que los atletas traigan su uniforme deportivo

### BANQUETE PARA LOS DEPORTES DE INVIERNO

Por favor, acompañenos al banquete de invierno el jueves 23 de febrero.

Más información vendrá de nuestro Director de Atletismo.

Save the Date

### DONACIÓN DE CRÉDITO FISCAL

Si usted desea hacer una donación y ser emitido a un credito de ingresos, por favor dirija su cheque o giro postal al departamento de Maryvale Prep Athletics.

Para inscripciones deportivas y procesamiento de pagos, visite [Configio](#)



[greatheartsmaryvaleathletics.org](http://greatheartsmaryvaleathletics.org)

Síganos en las redes sociales:



# EVENTOS DE PSO

## BAILE DE PERSONA ESPECIAL

KINDER a  
4º GRADO

BOLETOS DE ENTRADA A  
LA VENTA EN LA OFICINA  
DE ARCHWAY  
\$5 POR PAREJA

(SOLO UNA PERSONA ESPECIAL  
POR ESTUDIANTE)

## NOCHE DE CINE EN CENTRO MARLEY

5º a 12º GRADO

ENTRADA GRATUITA



Si puede ser voluntario en alguno de nuestros eventos o ayudarnos a contar folletos

de eventos para distribución en las aulas, envíenos un correo electrónico a

[PSOPresident@maryvaleprep.org](mailto:PSOPresident@maryvaleprep.org)

Hay muchas formas de echarnos una mano, pregúntanos cómo.

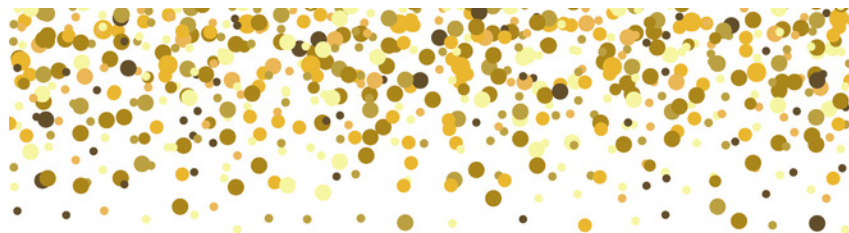

¡ESTAMOS DESPLEGANDO LA ALFOMBRA ROJA!

## BAILE DE PERSONA ESPECIAL

Concesiones  
estará abierto

¡Ven vestido para impresionar y pasar un buen rato!

February 10th 6-8:30 PM

Maryvale Prep MPR

**COMPRE SUS BOLETOS AHORA!**

**\$5 EL PAR**

Con:  
DJ Duke



\*PERSONA ESPECIAL DEBERÍA TENER MINIMO 16 AÑOS

### Noche de Película

5th/6th - Prep

Maryvale Prep  
PSO presenta

## Remember the Titans

Rated: PG

ADMISIÓN  
GRATIS

Viernes  
10 de Febrero

Marley Center  
Puertas abren @ 6pm  
Película empieza @ 6:30pm  
Concesiones estará abierto

! Discreción al Espectador Recomendada !

Los padres necesitan saber que Remember the Titans cuenta la inspiradora historia real sobre las luchas y victorias de un equipo de fútbol de la escuela secundaria recién integrado en 1971 en Alexandria, Virginia. Como tal, la película refleja la naturaleza divisiva de los tiempos: la película comienza con una escena casi en contratiempo entre afroamericanos y blancos en la calle separados por la policía mientras se rompen las botellas y las ventanas. Las tensiones raciales de la ciudad -segregación en restaurantes, insultos raciales, peleas a puñetazos en la escuela secundaria - se muestran para resaltar el telón de fondo en el que los Titanes deben aprender a llevarse bien y jugar juntos como un equipo. La película incluye comentarios y situaciones racistas y algunos insultos en los vestuarios. Un personaje principal resulta gravemente herido en un accidente de coche. Cuando los chicos se refieren a un compañero de equipo de pelo largo como un "pastel de frutas", responde besando a uno de ellos en la boca. Hay algunas peleas y amenazas de violencia más grave. En última instancia, Remember the Titans es una película profundamente conmovedora sobre el coraje de los individuos y el poder de los deportes para trascender las diferencias percibidas y arraigadas.